



COMUNE DI ALTOPASCIO
ASSESSORATO POLITICHE MINORILI
SETTORE ATTIVITÀ SOCIALI, SCOLASTICHE E
SPORT



Attività Estive

Un mondo di divertimento...

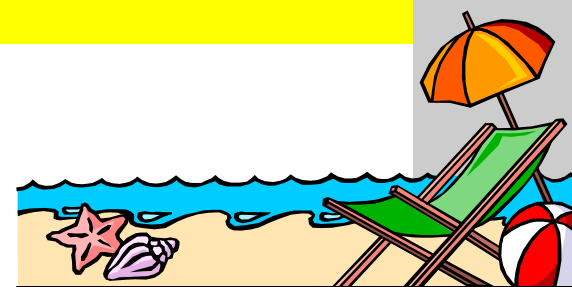

COMUNE DI ALTOPASCIO
ASSESSORATO POLITICHE MINORILI
SETTORE ATTIVITÀ SOCIALI, SCOLASTICHE E SPORT

Via Casali, 26 Tel.: 0583 216353 - 216907

Fax: 0583 264128

E-mail: servizi.educativi@comune.altopascio.lu.it

Campo Residenziale

I, II e III Media

(11 - 14 anni)

dal 28 giugno al 5 luglio

Anno 2008

Per maggiori informazioni: tel 0583 216353

Periodo

Il Campo Residenziale è rivolto ai ragazzi residenti o che frequentano la Scuola Media di Altopascio (11-14 anni) e avrà la durata di una settimana in una struttura adeguata. Il Campo Residenziale sarà effettuato nel periodo dal 28 giugno al 5 luglio in pensione completa. L'orario preciso di partenza e rientro saranno comunicati alcuni giorni prima dell'inizio del Campo Residenziale. La struttura dove verrà svolto il soggiorno è in **Campo Tenda all'interno del Centro di Educazione Ambientale, in tende a igloo o in foresteria -Ripabella- Val di Cecina, organizzato in collaborazione con la Cooperativa A.R.D.E.A. s.r.l. di Livorno.** All'atto dell'iscrizione sarà consegnato l'elenco delle cose necessarie e i numeri di telefono utili.

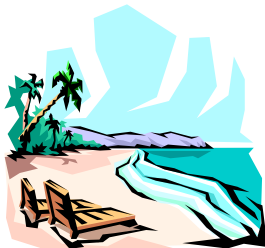

Iscrizioni

L'iscrizione può essere fatta presso l'Ufficio Servizi Sociali in Via Casali, 26 - Altopascio a partire dal 15 maggio fino al 7 giugno 2008 tutti i giorni dal Lun. al Sab. dalle ore 9,00 alle 13,00. Per l'iscrizione occorre compilare e consegnare la domanda stampata a fianco, consegnare la ricevuta di c/c postale del pagamento effettuato, un estratto delle vaccinazioni realizzate, compilare un'autocertificazione di stato di famiglia e consegnare un certificato medico di idoneità alle attività di comunità. Possono partecipare al Campo Residenziale i bambini residenti nel Comune di Altopascio e i non residenti ma frequentanti una delle scuole medie del Comune.

Il Campo residenziale verrà realizzato se ci sarà un numero minimo di 12 partecipanti.

La quota per la partecipazione è di €. 350,00 per i residenti e €. 400,00 per i non residenti ma frequentanti la Scuola Media di Altopascio, da pagarsi tramite bollettino postale intestato a Comune di Altopascio Servizi Sociali C.C.P. n. 11173556 apponendo la causale: "Iscrizione Campo Residenziale 2008".



COMUNE DI ALTOPASCIO



ASSESSORATO POLITICHE MINORILI

Centro Infanzia
Adolescenza e Famiglia

Domanda di iscrizione

Io sottoscritto/a _____
padre/madre del minore _____
frequentante la classe _____ della Scuola _____
nato a _____ il _____ età _____
residente in _____ via _____
n° tel. _____ ulteriore recapito telefonico _____

faccio domanda di iscrizione

per mio/a figlio/a, all'attività denominata: **ATTIVITÀ ESTIVE 2008**
Autorizzo mio/a figlio/a alla partecipazione delle attività previste dal Campo Residenziale 2008, comprese eventuali gite e uscite, secondo il programma in mio possesso.
Sollevo l'Amministrazione Comunale da ogni responsabilità per danni volutamente causati da mio/a figlio/a a persone o cose durante lo svolgimento delle attività estive.
Mi impegno ad allegare un certificato medico di mio/a figlio/a che ne attesti la sana e robusta costituzione per la partecipazione alle attività del Campo Residenziale.
Mi impegno ad informare tempestivamente l'Amministrazione Comunale qualora mio/a figlio/a presenti difetti fisici, psichici o malattie di rilievo e ad allegare la necessaria documentazione per un migliore e più funzionale inserimento di mio/a figlio/a nelle attività.

data _____

Firma _____

Inoltre autorizzo l'Ufficio Servizi Sociali a ritirate per mio conto presso gli Uffici competenti del Distretto Sanitario di Turchetto l'estratto delle vaccinazioni realizzate da mio/a figlio/a.

Firma _____